

Sede a rocha do meu refúgio

Cântico de entrada | Domingo VI do Tempo Comum

BML 117

Fernando C. Lapa

Antifona [Coro]

S. Se - de a ro - cha do meu re - fú - gio, Se -
A. Se - de a ro - cha do meu re - fú - fio, Se -
T. Se -
B. Se -

nhor, Se - nhor
nhor, Se - nhor
nhor, Se - nhor E a for - ta - le - za da
nhor, Se - nhor E a for - ta - le - za da

Se - nhor, Se - nhor Pa - ra
Se - nhor, Se - nhor Pa - ra
mi - nha sal - va - ção Se - nhor, Se - nhor,
mi - nha sal - va - ção Se - nhor, Se - nhor Pa - ra

gló - ria do vos - so no - me, gui - ai - me e con - du -

gló - ria do vos - so no - me, gui - ai - me, con - du -

gló - ria do vos - so no - me, gui - ai - me e con - du -

zi - me, Se - nhor, Se - nhor.

zi - me, con - du - zi - me, Se - nhor, Se - nhor.

Se - nhor, Se - nhor.

zi - me, Se - nhor, Se - nhor.

Refrão [Assembleia]

Sal - vai - me, Se - nhor, Sal - vai - me Se -

nhor, por a - mor do vos - so no - me.

Estrofes [Vozes femininas]

Salmo 30 (31)

- | | |
|---------------------------------------|--------------------------------|
| 1. Em vós, Senhor, me refugio/ jamais | se - rei confun - - - di - do |
| 2. Sede a rocha | do meu re - - - fú - gio |
| 3. Livrai-me da armadilha que | me prepa - - - ra - ram |
| 4. Hei-de exultar e alegrar-me com | a vossa miseri - - - cór - dia |

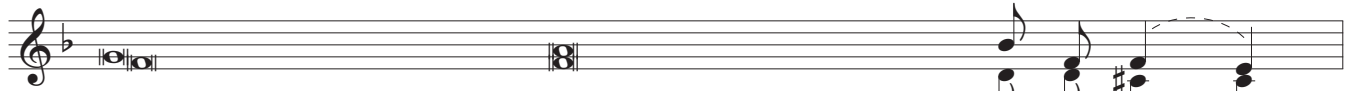

1. pela vossa jus - - ti - - - - - ça sal - vai - me
2. e a forta - - - - - leza da minha sal - va - ção_____
3. porque vós sois o meu re - fú - gio
4. porque vós vistes a mi - - - - - nha mi - sé - ria

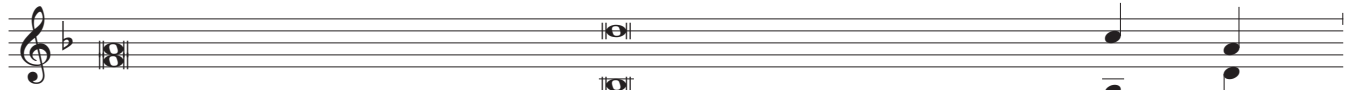

1. inclinai para mim os vossos ou - - - - - vi - dos
2. porque vós sois a minha força e o meu re - - - - - fú - gio
3. em vossas mãos en - trego o meu es - - - - - piri - to
4. não me entregastes nas mãos dos meus adver - sá - rios



1. apressai-vos em liber - - - - - tar - me.
2. por amor do vosso nome gui - ai-me e condu - - - - - zi - me.
3. Senhor Deus fi - el sal - - - - - vai - me.
4. mas pusestes os meus pés no caminho lar - go.